

ふれあいネットワーク そでがうらし社協だより

編集・発行
社会福祉法人
袖ヶ浦市社会福祉協議会
〒299-0256千葉県袖ヶ浦市飯富1604
袖ヶ浦市社会福祉センター内(袖ヶ浦公園前)
TEL0438-63-3888 FAX0438-63-0825
https://www.sodegaura-shakyo.jp



共同募金特集号

赤い羽根共同募金にご協力ありがとうございます。
皆様の温かい気持ちは地域の福祉活動に使われています。

令和2年度の赤い羽根共同募金運動(戸別募金・職域募金・団体募金・法人募金・街頭募金)の結果は、
「赤い羽根共同募金」6,507,309円、「歳末たすけあい募金」3,372,945円の募金が集まりました。ご
協力をいただきました皆様に厚く御礼を申し上げます。

皆様からいただいた募金は、社会福祉協議会や社会福祉施設、ボランティア団体等に配分され、幅広い
地域福祉活動に活用されています。また、災害時の御見舞金や災害対策のボランティア活動の支援のため
の準備金としても備えています。

令和2年度募金総額
(令和3年3月1日現在)



9,880,254円

市内学校児童・生徒の協力による募金
(赤い羽根共同募金：学校募金内訳)

Table with 2 columns: 学校名, 募金額(円). Lists schools like 昭和小学校, 長浦小学校, etc.

今回、皆様の善意のおかげで304,045円集まりました。
子ども・高齢者・障がい者の支援や社会福祉施設への助成を
します。
ひとりひとりの気持ちは大きな力になって、市内・県内の
困っている方々を助けるために役立ちます。ご協力ありがとう
ございます。

赤い羽根共同募金
募金額6,507,309円
うち：戸別募金 4,900,500円
法人・事業所募金 570,000円
学校募金 304,045円
職域・団体募金 618,902円
募金箱・その他 113,862円
集った募金は地域のために使われています
令和3年度袖ヶ浦市社会福祉協議会
地域福祉事業へ 4,607,000円
高齢者福祉：敬老会・金婚祝
ひとり暮らし高齢者等見守り訪問
ふれあいバスハイク
いきいきサロン
災害対策：被災者へのお見舞い
大規模災害時の設備備蓄品
その他：各団体への助成 など
千葉県内へ 1,900,309円
・県内の福祉施設の備品設置
・ボランティア団体等への助成
・大規模災害時の活動支援準備金 など

歳末たすけあい募金
募金額3,372,945円
うち：戸別募金 2,995,875円
職域・団体募金 377,070円
前年度繰越金 1,800,000円
集った募金は地域のために使われています
令和2年度配分実績
見舞い品の配布等
一人暮らし高齢者 正月用品配布 554件
一人親世帯 見舞金 181件
生活困難世帯 見舞金 40件
地域福祉活動 助成 2件
計 775名・2事業 金額1,831,244円
令和3年度共同募金事業費へ 1,541,701円
次年度歳末たすけあい募金事業費へ 1,800,000円

共同募金運動にご協力頂き
ありがとうございます。
10月～3月まで、市内各所の共同募金運動を支えて頂きました。
たくさんの気持ちを募ることができました。ありがとうございます。
募金箱設置協力者
・イオン長浦店
・サイバースロット長浦店
・ゆりの里
歳末見舞品配布協力者
・袖ヶ浦市民生委員児童委員協議会
(順不同・敬称略)

つぎのキャラクターの名前はなあに？
正しい組み合わせを選んで線で結んでみよう。
① ② ③
A 袖ヶ浦市社会福祉協議会
マスコットキャラクター
そでりん
B 千葉県共同募金会
マスコットキャラクター
びわびよ
C 共同募金の
シンボルキャラクター
愛ちゃんと希望くん
正解は裏面の一番下にあるよ。

新しい生活様式に合わせた
募金活動へ
新型コロナウイルスの影響により、例年実施しているイベント時での募金活動や募金開始日である10月1日に袖ヶ浦駅・長浦駅での街頭募金を行うことが出来ませんでした。非接触型募金として市内商業施設等に募金箱の設置や社協だより9月号ではQRコードによる募金を呼びかけました。
感染拡大防止のため、人と人が距離を離すこと、接触する機会を減らすことが求められ、他者とのコミュニケーションがとりにくい時代になってきています。こんな時代だからこそ人とのつながりを絶やさないために、今後も赤い羽根共同募金にご協力よろしくお願いします。
コロナに負けるな

令和2年度共同募金結果を報告します。

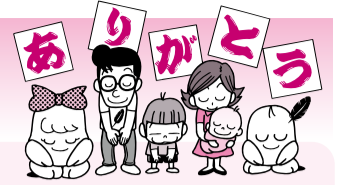

■戸別募金 (単位:円) ※3月1日現在

区等自治会の名称	赤い羽根	歳末たすけあい
奈良輪第1分区	51,000	30,900
奈良輪第2分区	27,000	16,200
奈良輪第3分区	54,500	27,900
奈良輪第4分区	59,500	36,000
奈良輪第5分区	13,500	8,100
奈良輪第6分区	17,000	10,800
高須第1分区	14,000	8,400
高須第2分区	22,000	13,200
高須第3分区	22,500	13,500
高須第4分区	25,000	15,000
高須第5分区	29,000	15,000
坂戸市場第1分区	45,500	27,300
坂戸市場第2分区	45,500	27,300
坂戸市場第3分区	24,500	14,700
坂戸市場第4分区	41,500	24,900
坂戸市場川尻分区	27,000	16,200
神納一区出津分区	72,000	43,500
神納一区下新田分区	70,500	42,300
神納一区松ヶ丘分区	63,500	38,400
神納一区上新田分区	55,000	33,000
神納一区箕和田分区	97,500	54,300
神納一区嵯峨分区		
神納一区旭分区	59,000	35,700
神納東区第1分区	63,000	54,000
神納東区第2分区	35,500	21,300
神納東区第3分区	32,500	19,500
福王台第1分区	57,500	35,700
福王台第2分区	43,000	27,600
福王台第3東分区	58,500	41,350
福王台第3西分区	76,000	41,700
福王台第4分区	71,500	42,600
富士見台自治会	28,500	18,300
牧場団地自治会	20,000	12,000
神納まきば台自治会	5,000	5,000
袖ヶ浦シーハイツ自治会	20,000	20,000
今井3丁目なぎさ自治会	21,500	12,900
今井区	92,500	55,500
今井中央自治会	41,000	24,600
今井東自治会	77,500	45,000
蔵波第1分区	8,500	5,100
蔵波第2分区	38,500	23,100
蔵波第3分区	43,000	25,800
蔵波第4分区	45,000	27,000
蔵波第5分区	24,000	14,400
外野区	23,500	14,100
ラミール千葉袖ヶ浦自治会	15,000	9,000
蔵波台1丁目自治会	48,400	24,200
蔵波台みどり自治会	50,000	30,000
蔵波台2丁目自治会	21,000	13,500
蔵波台3丁目自治会	82,000	30,000
蔵波台4丁目自治会	48,200	30,125
蔵波台5丁目自治会	30,000	30,000
蔵波台若草東自治会	50,000	30,000
蔵波台若草西自治会	50,000	
蔵波台7丁目自治会	20,000	13,000
蔵波県営住宅自治会		
長浦駅前1丁目自治会	48,000	28,800

区等自治会の名称	赤い羽根	歳末たすけあい
長浦駅前2丁目自治会	79,000	46,800
長浦駅前3丁目自治会	20,500	15,600
長浦駅前4丁目自治会	75,300	47,400
長浦駅前5丁目自治会	54,250	43,400
長浦駅前6丁目自治会	46,000	35,000
長浦駅前7丁目自治会	7,100	42,000
長浦駅前8丁目自治会	47,000	27,900
長浦県営自治会	48,000	28,500
長浦若葉自治会	9,200	9,200
久保田新屋敷分区	15,000	9,000
久保田白根分区	11,000	6,600
久保田洪田分区	20,500	12,300
上久保田自治会	5,700	5,700
久保田浜宿分区	23,500	14,100
久保田笠上分区	18,500	11,100
浜宿団地自治会	110,000	65,000
代宿第1分区	26,500	11,400
代宿第2分区	32,000	19,200
代宿第3分区	1,900	1,900
代宿第4分区	37,000	22,500
代宿第5分区	500	1,500
代宿第6分区	8,200	8,200
代宿第7分区	4,500	2,700
代宿第8分区	25,000	
橘東分区	36,000	21,600
橘西分区	58,500	35,100
飯富第1分区	40,500	24,300
飯富第2分区	46,000	27,600
飯富第3分区	22,000	13,200
下新田区	39,500	23,700
三ツ作区	23,750	15,000
大菅根区	54,000	31,500
勝区	20,500	12,300
のぞみ野第1自治会	23,500	28,900
のぞみ野第2自治会	27,000	16,000
野田区	24,000	14,400
長浦駅前市営住宅		
久保田ベイヒルズ自治会	10,500	6,300
橘西萩原公園前自治会	4,000	3,000
スカイヒルズ自治会	21,000	11,200
市営飯富団地自治会		10,000
フォレストヴィレッジ自治会		
久保田パークサイド自治会	7,500	
永地区	41,500	24,900
下泉区	39,500	23,700
高谷第1分区		27,000
高谷第2分区		19,000
三箇第1分区	23,000	13,800
三箇第2分区	23,000	13,800
鹿島第1分区		9,900
鹿島第2分区		7,200
鹿島第3分区	70,000	13,200
鹿島第4分区		4,800
鹿島第5分区		9,600
川原井砂子田分区	12,000	7,200
川原井根登山分区	16,500	9,900
川原井新田分区	15,000	9,000

区等自治会の名称	赤い羽根	歳末たすけあい
川原井表場分区	14,000	8,100
川原井第5分区	9,000	5,400
川原井第6分区	13,500	8,100
川原井長割分区	6,500	3,900
林区	27,500	16,500
野里第1分区	48,000	28,800
野里第2分区	29,500	17,700
野里第3分区	40,500	24,300
野里第4分区	40,000	24,300
花房平自治会	5,000	5,000
上泉第1分区	28,500	16,500
上泉第2分区	31,000	18,600
滝ヶ沢自治会	8,000	6,300
もみの木台自治会	10,000	7,500
永吉区	18,000	10,800
岩井区	43,000	26,100
百目木区	67,000	40,200
小路第1区	25,000	15,000
小路第2区第1分区		66,500
小路第2区第2分区		39,900
成蔵区	37,000	22,200
野添区	27,000	16,200
上宿第1分区	36,500	21,900
上宿第2分区	35,500	21,600
上宿第3分区	33,500	20,100
中下区	39,000	23,400
中川団地自治会	30,000	18,300
山中区	53,500	32,100
大鳥居区	27,500	16,500
三谷区	29,500	17,700
下根岸区	15,500	9,300
阿部区	26,500	15,900
堂谷区	8,000	4,800
打越区	14,500	8,700
打越団地自治会		
大竹区	17,000	10,200
滝の口区	25,000	15,000
滝の口ファミリータウン自治会	45,000	27,000
吉野田区	14,000	8,400
岩井作区	12,500	7,500
玉野区	8,000	4,800
上宮田区	20,000	12,000
下宮田自治会	11,000	6,600
小路団地	6,000	3,600
大山田自治会	13,500	
三箇引地自治会	3,500	1,800
明光台自治会	500	
向谷下自治会		
寒沢南自治会		
神納2452番地周辺地区		
初崎自治会	3,500	2,400

	赤い羽根	歳末たすけあい
合計	4,900,500	2,995,875

■法人・事業所募金 (赤い羽根募金) 合計 570,000 敬称略・順不同 (単位:円) ※3月1日現在

- 30,000 ●富士石油(株)袖ヶ浦製油所
- 20,000 ●(福)慈協会 特別養護老人ホーム サニーヒル
- 15,000 ●(有)設備保全センター
- 10,000 ●旭化成(株)川崎製造所千葉工場・出光バルクターミナル(株)・(株)上野工業所・(株)江戸川パルプ・プロテクション・(株)荏原エリオット・(有)小倉建設・(株)君津清掃設備工業・協成電気(株)千葉営業所・(有)京葉ゴム商会・(株)サカタのタネ 君津育種場・シャトレーゼ袖ヶ浦店・昭和阿ステック(株)アステック椎の森センター・(株)袖ヶ浦クリーンアップ・(有)津田工務所・長浦設備(株)・日誠金属(株)千葉工場・花澤隆夫土地家屋調査士事務所・富士臨海(株)・(有)保険工房 星野光春・(有)三ツ矢精密・(有)柳川建設・(有)ライフサポート彩輝

- 5,000 ●(株)我妻建設・(有)飯島設備・(有)憩・(福)いずみ会 袖ヶ浦学園・(株)井上造園・(有)大岩商店・大袖興業(株)・片倉コープアグリ(株)千葉工場・木更津三菱自動車販売(株)袖ヶ浦店・(株)北袖商事・(株)共進補償コンサルタント・(有)葛田園芸・(有)栗原鐵工所・京葉シーパース(株)・(有)広域処理・(有)近藤コンクリート・(福)さつき会 介護老人保健施設カトレアンホーム・三洋コンクリート工業(株)袖ヶ浦工場・(株)シバサキ建設・(株)清水商会・社会医療法人社団さつき会 袖ヶ浦さつき台病院・(株)新生企業・進藤司法書士事務所・(株)親和・(有)親和商店・(株)すずとみフーズ・(有)袖ヶ浦ガス・袖ヶ浦興産(株)・(有)袖ヶ浦大黒企画・(有)大昌・大成印刷・(株)谷元電機・千葉トヨペット(株)袖ヶ浦店・中華 一龍・(株)トヨー施工サービス・(有)内藤電機・(有)鍋島金物店・(株)ニッポコ千葉工場・(福)冬の郷 上総・ヒラノ商事(株)木更津営業所・(有)藤井塗装工業・(有)藤田金物袖ヶ浦店・(株)プラス・シー・ホテル割烹鈴や・増栄産業(株)・松井税理士事務所・松本建設(株)千葉事業所・(有)まるい商事・丸栄産業(株)・溝口醤油(株)・三井化学(株)袖ヶ浦センター・(有)峯下モーターズ・明和興産(株)東京ドイツ村事業部・(福)恵 福祉会 長浦保育園・(福)佑啓会 ふる里学舎蔵波・ラーメン うさぎ屋・(有)渡辺鉄工

■団体・学校・職域・個人・その他募金 敬称略・順不同 (単位:円) ※3月1日現在

- ### ●赤い羽根共同募金
- シニアクラブ(12クラブ) 81,000
 - 袖ヶ浦市民生委員児童委員協議会 38,349
 - 袖ヶ浦市青少年相談員連絡協議会 32,000
 - 袖ヶ浦ライオンズクラブ 10,000
 - 正光寺 10,000
 - ボーイスカウト袖ヶ浦第1団 6,815
 - (福)瑞光会 袖ヶ浦瑞穂特別養護老人ホーム 5,019
 - 市内学校児童生徒(小・中・高・専門・特別支援) 304,045
 - 市内小中学校教職員 164,332
 - 袖ヶ浦郵便局職員 7,187
 - 市職員 284,200
 - 募金箱 39,674
 - 匿名(8件) 54,188
- 合計 1,036,809**

■団体・職域募金 敬称略・順不同 (単位:円) ※3月1日現在

- ### ●歳末たすけあい募金
- (福)いずみ会 袖ヶ浦学園 12,900
 - NPO法人ほびあ 9,006
 - (福)かずさ萬燈会 多機能型事業所
 - かんてら 6,000
 - 嬉泉福祉交流センター袖ヶ浦 17,074
 - 蔵波台つくも会 12,272
 - グループホーム 憩 6,000
 - 三育袖ヶ浦キリスト教会 50,000
 - (福)四恩会 昭和保育園 35,000
 - (福)慈協会 特別養護老人ホーム サニーヒル親睦会 9,000
 - 社会医療法人社団さつき会 ケアセンターさつき 1,800
 - (福)瑞光会 袖ヶ浦瑞穂特別養護老人ホーム 5,018
 - 袖ヶ浦市手をつなぐ育成会 2,000
 - (福)恵 福祉会 長浦保育園 9,300
 - (福)佑啓会 ふる里学舎蔵波 29,491
 - 市職員 172,209
- 合計 377,070**