ふれあいネットワーク そでがうらし

社協だより

shakyo information VOL. 184

編集・発行　社会福祉法人 袖ケ浦市社会福祉協議会
〒299-0256 千葉県袖ケ浦市飯富1604　袖ケ浦市社会福祉センター内（袖ケ浦公園前）
☎0438-63-3888 FAX 0438-63-0825
HP http://www.sodegaura-shakyo.jp
ホームページはスマートフォンでも閲覧できます。
※申込・問合せ先が係名となっている場合、電話・FAX番号はこちらです。

袖ケ浦市社会福祉協議会イメージキャラクター「そでりん」

平成30年 社会福祉法人 袖ケ浦市社会福祉協議会 事業計画

基本方針

本法人は、社会福祉法に規定された公共性の高い団体として、地域福祉活動の中心的役割を果たすため、地域住民の福祉活動への参加を促進し、行政機関、福祉関係団体等と連携を深め、袖ケ浦市における社会福祉事業及び地域の社会福祉に関する活動を促進し、地域福祉の推進に取り組みます。

基本目標

本法人は、袖ケ浦市地域福祉活動計画に基づく「市民皆が支えあい、一人ひとりが安心して健やかに暮らせるまち」を基本理念とし、市民誰もが地域の中で生涯にわたって自立し、安心して自由で個性豊かな生活ができる地域社会を実現するため、次の基本目標を掲げ地域福祉を推進します。

- **基本目標1**　社会福祉協議会の運営基盤強化
- **基本目標2**　地域活動の支援
- **基本目標3**　広報、啓発、相談事業の充実
- **基本目標4**　生活支援の充実

地域福祉のために会費の協力をお願いします。

社会福祉協議会は、地域のみなさまと相互に協力しあい、子どもからお年寄りまで、住み慣れた地域で充実した生活を送ることができるよう、様々な福祉サービスを行っている社会福祉法人で、全ての都道府県・市区町村に設置されています。

事業を行う費用は、皆さまから寄せられた寄付金、赤い羽根共同募金配分金、補助金、受託金に加え、現在、市政協力員（区長、分区長、自治会長）を通じてお願いしている会費を財源としています。

より一層の地域福祉の充実のため、会員としてご支援をお願いいたします。

また、会社等の各種法人による法人会員のご支援も併せてお願いいたします。

＊区、自治会に加入されていない方は、社会福祉協議会、市地域福祉課、ながうら・ひらかわ健康福祉支援室、各行政センター等で受付を行っていますのでご支援ご協力をお願いいたします。

会費

◇一般会員　1口　500円
◇賛助会員　1口　1,000円
　＊公務員の方のいる世帯
◇特別賛助会員　1口　2,500円
　＊袖ケ浦市職員で課長職以上の方のいる世帯等
<賛助・特別賛助会員は対象者の方のご賛同をいただける方にお願いしています。>
◇法人会員　1口　10,000円

袖ケ浦市社会福祉協議会職員を募集します

募集職種　社会福祉協議会専任職員（正規職員）
募集人数　1名
採用予定日　8月1日（水）
受験資格　昭和63年4月2日以降に生まれ、社会福祉主事任用資格（取得見込み可）及び普通自動車運転免許（AT限定可）を有する方
受付期限　5月18日（金）まで
試験日　6月3日（日）
試験場所　袖ケ浦市社会福祉センター
▶試験案内は袖ケ浦市社会福祉協議会事務局で配布しています。（社会福祉協議会のホームページからもダウンロードできます。）
問合せ　袖ケ浦市社会福祉協議会 庶務係 ☎63-3888

放課後児童クラブ指導員募集

業務内容　放課後児童クラブ指導員（小学生の保育）
勤務時間　通常は放課後14時頃～19時
一日保育の場合は7時45分～19時の間の8時間以内（有給休暇あり）
就労場所　袖ケ浦市三ツ作855-2（旧JA根形支店）
袖ケ浦市横田2385（中川小学校内）
条件　65歳未満で自力通勤のできる方
賃金　1,000円/時
※規定により交通費の支給有り
申込　履歴書を持参または郵送
問合せ　地域支援係

平成30年度 社会福祉法人袖ケ浦市社会福祉協議会収入支出予算

法人全体収入総額…… 193,420千円

法人全体収入内容内訳	30年度当初予算額
会費・寄付金収入	9,981千円
補助金及び受託金収入	122,669千円
事業・負担金収入	17,656千円
介護保険事業収入	10,439千円
障害福祉サービス等事業収入	5,409千円
その他収入	14,060千円
前期末支払資金残高	13,206千円

法人全体支出総額…… 193,420千円

社会福祉事業区分内訳	30年度当初予算額
社会福祉事業区分	187,914千円
本部拠点区分	164,792千円
(1)法人運営事業サービス区分	96,487千円
(2)調査・企画・広報事業サービス区分	3,611千円
(3)助成事業サービス区分	882千円
(4)心配ごと相談所運営事業サービス区分	143千円
(5)地区社会福祉協議会活動支援事業サービス区分	2,527千円
(6)ボランティアセンター運営支援事業サービス区分	1,155千円
(7)ボランティアセンター運営事業サービス区分	109千円
(8)ボランティア活動事業サービス区分	901千円
(9)共同募金配分金事業サービス区分	11,225千円
(10)福祉カー運営事業サービス区分	339千円
(11)福祉バス運営事業サービス区分	1,685千円
(12)老人福祉会館運営事業サービス区分	6,120千円
(13)生活支援体制整備事業サービス区分	7,014千円
(14)生きがい活動支援通所事業サービス区分	1,918千円
(15)生活福祉資金貸付事業サービス区分	989千円
(16)日常生活自立支援事業サービス区分	1,076千円
(17)放課後児童クラブ運営事業サービス区分	28,216千円
(18)産前産後ヘルパー派遣事業サービス区分	386千円
(19)福祉基金事業サービス区分	8千円
(20)災害準備積立基金事業サービス区分	1千円
介護保険事業拠点区分	23,122千円
(21)訪問介護事業サービス区分	23,122千円

公益事業区分内訳	30年度当初予算額
公益事業区分合計	3,664千円
社会福祉センター運営事業拠点区分	3,664千円

収益事業区分内訳	30年度当初予算額
収益事業区分合計	1,842千円
自動販売機事業拠点区分	1,842千円

その他詳細については、本会ホームページで閲覧できますので、ホームページもぜひご覧下さい。

ひとりで悩んでいませんか??

「どこに相談に行けば良いかわからない。」「専門的な相談とまではいかないが、ちょっと話を聞いて欲しい。」知り合いには相談しにくい、親族・ご近所での悩みごと 等 なんでもご相談ください。

心配ごと相談員は民生委員・児童委員、人権擁護委員、行政相談委員からなり、相談日には、1会場につき、2名から3名の相談員で対応しています。相談は、「予約不要」で「無料」です。

また、相談内容等については、「秘密を厳守」いたしますので心配ごと、悩みごとがありましたらご相談ください。

＊各公民館にちらしを設置していますので、併せてご覧ください。＊

問合せ　地域福祉係

【4月～5月の心配ごと相談日】　ただし、受付は15:30まで

日時	会場
4月19日(木) 13:00～16:00	・市役所 ・平川行政センター
4月26日(木) 13:00～16:00	・市役所 ・平川行政センター ・長浦行政センター
5月10日(木) 13:00～16:00	・平川行政センター ・長浦行政センター
5月17日(木) 13:00～16:00	・市役所 ・長浦行政センター
5月24日(木) 13:00～16:00	・市役所 ・平川行政センター
5月31日(木) 13:00～16:00	・市役所 ・平川行政センター ・長浦行政センター

募集　ぽぴあ祭り2018 ボランティア募集

利用者や地域の交流の場として、「ぽぴあ祭り」を開催します。ご興味のある方は、是非お越しください。

また、当日運営のお手伝いをしてくれるボランティアを募集しています。

日時　5月11日（金）11時30分～14時30分
場所　ぽぴあの森本館（袖ケ浦市蔵波2674-2）
内容　模擬店・余興等
問合先　ぽぴあ仕事センターライズ
☎53-7375　担当 高橋
ボランティアの申込先
袖ケ浦市ボランティアセンター
☎63-3988

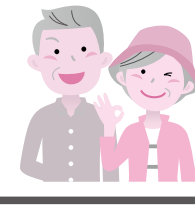

「声の広報」社協ではボランティア音訳グループ「やまゆり」の協力を得て、声の広報を作成し、無料で貸し出しています。
申込・問合せ　社会福祉協議会（地域支援係）

あつまれ ボランティア

袖ケ浦市ボランティアセンター（社会福祉協議会内）
☎0438-63-3988（直通）　FAX 0438-63-0825

私たちと一緒に、ボランティア活動始めてみませんか!!

移送サービス ボランティア募集

高齢や障がい等のため、一般の交通機関では外出が困難な方を、ボランティアの協力により病院などに無償で送迎するサービスを行っています。

ご自身の都合の良い時間に合わせて、コーディネートを行います。空いている時間で、ボランティア活動に参加しませんか。

募集内容

◇運転ボランティア

利用者の送迎（社会福祉協議会の車両を使用）

- 袖ケ浦教習所にて交通安全講習を受講してからの活動となります。（6月、9月予定）
- 年齢の上限は70歳までです。

◇付添いボランティア

利用者の付添い

- 利用者の話し相手、車の乗降や病院の受付などでのお手伝い
- 年齢の上限は75歳までです。

活動時間　**◇平日の9時～16時のうちの3～5時間程度**
活動範囲　袖ケ浦市・木更津市・市原市
問合せ　地域支援係

活動中のボランティアさんの声をお届けします

♡病院が混んでいたので、待っている時間に、いろいろな話ができて楽しかったです。
付添いボランティア：女性

♡空いている時間を有効に使いボランティア活動をしています。　運転ボランティア：男性

利用者さんからの声も届いています

♥移送サービスにお世話になり、病院へ一緒に行ってもらい助かっています。ひとり暮らしの私にとって、車内や病院での会話がとても楽しみです。　80代女性：利用者

♥ボランティアの方々のおかげで、病院に行くことができ有難いと、付添いの妻といつも話しています。ありがとうございます。　80代男性：利用者

♥高齢のため、歩くのが遅くご迷惑をおかけしていますが、皆さん親切にしてくれます。
90代女性：利用者

第22回ボランティアチャリティーショーを開催します

日　時　6月10日（日）
10時～15時30分
場　所　袖ケ浦市民会館
大ホール
入場料　1,000円　当日券もあります。（収益の一部を、袖ケ浦市社会福祉協議会に寄付します。）
主　催　袖ケ浦市ボランティア連絡協議会
問合せ　ボランティアセンター

前回チャリティーショー出演の袖ケ浦高校吹奏楽部

食糧の寄付をありがとうございました

1月15日（月）～2月28日（水）までに御寄附いただいた食糧をフードバンクちばへお渡しいたしました。皆様の善意を大切に活用させていただきます。ご協力ありがとうございました。

次回募集は5月14日（月）～6月29日（金）の予定です。

※208.7kgの食糧が集まりました。

収集ボランティア

ご協力ありがとうございました。

○奈良輪小学校
ペットボトルキャップ…86.2kg

○根形小学校
ペットボトルキャップ…38kg

地区社協特集 昭和地区 社会福祉協議会の紹介！

花見昼食会を実施しました!!

昭和地区社会福祉協議会では、4月4日（水）に給食サービス事業の利用者を対象に袖ケ浦市老人福祉会館にてお花見昼食会を開催しました。

当日は、参加者32人、事業推進委員24人で昼食を食べながら地域の演芸ボランティアの方々の唄、三味線、踊りなどを鑑賞しました。

参加者の方々からはお花見昼食会を毎年楽しみにしていますというお声や、久しぶりに友達とおしゃべりができて、とても楽しい時間をすごせました。というお声をいただきました。

桜はピークを過ぎてしまっていましたが、袖ケ浦公園にはチューリップなど春の花が咲いており、日差しがポカポカ暖かい、日本の四季に感謝しながら春の訪れを感じることのできた思い出に残るひと時でした。

収集ボランティアにご協力ありがとうございました。

（ペットボトルキャップ・使用済み切手などの寄贈）**平成30年2月1日～3月31日**（順不同・敬称略）

前田匡子　斉藤三千代　比嘉梨沙子　中友忠　今井幸子　吉村治子
渡辺佳子　小坂井直美　渡邉恵子　三井基子　八里凜乃　河内清　久保絵梨名
髙橋優紀　多田光孝　石渡美紀子　櫻山紀子　石渡榮　緒方優亜　植田莉子
大田心晴　緒方松江　菅友代　濱口美和子　朝日力　小川雅子　上嶋こうた

健康麻雀あじさい　蔵波台ギターアンサンブル
東京ドイツ村　蔵波台つくも会　ちばぎんVネットクラブ事務局　袖ケ浦菜の花苑
長浦駅前5丁目自治会　臨海スポーツセンター　カトレアンホーム　神納箕和田有志
奈良輪小学校　根形小学校　平岡公民館　関自動車　信寿し　長浦マンドリンアンサンブル　蔵波台若草東自治会　袖ケ浦市更生保護女性会　神納出津分区3班B
蔵波会　千葉県社会福祉事業団　東京酸素窒素（株）　長浦さつき台長寿会
袖ケ浦市手をつなぐ育成会　（株）山九陸送千葉支店　蔵波中学校
君津地域振興事務所　（有）光和建設　（株）ヤマフジ　住友化学労働組合千葉支部
（公社）千葉県緑化推進委員会　絲友会　袖ケ浦市役所

匿名24名

皆様から寄せられた収集物は、社会福祉協議会、福祉団体、環境団体の活動に役立てられます。
＊＊現在プルタブの回収は行っておりません＊＊

袖ケ浦市社会福祉協議会への寄付ありがとうございました

みなさまの善意を大切にし、福祉事業に役立たせていただきます。
期間:平成30年3月1日～3月31日

団体・個人（敬称略）	金額（円）	団体（敬称略）	金額（円）
袖ケ浦ワークスリサイクル会	200,000	みんみん会	7,326
髙橋　優紀	8,149	平川消防署	5,036
三井化学労働組合千葉支部	20,000	袖ケ浦市商工会青年部	41,586
三井化学福祉バザー実行委員会	30,000	椎の木グループ	76,317
長浦さつき台長寿会	5,961	合計	394,375

※平成29年度4月からの累計額は2,617,524円です。

【赤い羽根共同募金】

法人名（敬称略）	金額（円）
㈱シバサキ建設	5,000

区等自治会の名称	金額（円）
奈良輪第4分区（追加）	6,600
久保田パークサイド自治会	7,000

【歳末たすけあい募金】

区等自治会の名称	金額（円）
久保田パークサイド自治会	4,200

入選賞　地域ぐるみ福祉推進標語

手をつなぎ　みんなの笑顔　ちいきの輪
蔵波小学校　4年生　石橋　実弥
※学年は第10回袖ケ浦市地域福祉フェスタ（平成29年度）時のものです。

●おしゃべりサロン「ひびき」　**日時**　4月27日（金）午後1時30分～3時30分　**場所**　老人福祉会館　**問合せ**　ボランティアセンター