



社協だより

shakyo information

VOL. 96

編集・発行 社会福祉法人 袖ヶ浦市社会福祉協議会

〒299-0256 千葉県袖ヶ浦市飯富1604 袖ヶ浦市社会福祉センター内(袖ヶ浦公園前)
☎0438-63-3888 ☎0438-63-0825



<http://www.sodegaura-shakyo.jp>

ファミリーサポートセンター夏祭り



今年度ファミリーサポートセンターでは、会員、地域の方々を対象に夏祭りを行います。

日時 平成22年8月21日(土) 午前10時~正午
場所 老人福祉会館 大広間
対象 ファミリーサポートセンター会員と家族、その他ファミリーサポートセンターに興味のある方なら大歓迎です。
内容 ボランティアさんによる手品や腹話術、楽しい遊びのコーナーを計画しています。

参加費 無料

参加希望の方は前日までに下記まで電話にてお申し込みください。

詳細はお問い合わせください。

申込・問合せ

袖ヶ浦市ファミリーサポートセンター(旧JA根形支店 2F)

☎ 64-3115

Fax 64-3115

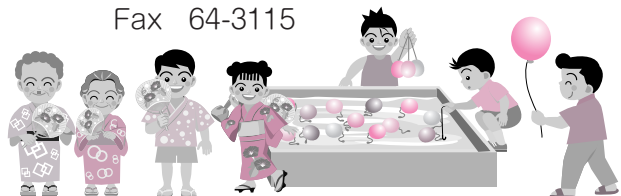

ファミリーサポートセンター 入会説明会、基礎研修会のお知らせ



日時 平成22年9月9日(木)
入会説明会: 午前10時30分~午前11時30分(提供または利用会員希望者)
基礎研修会: 午後1時~午後3時30分(提供会員、両方(利用と提供)会員希望者)

場所 平岡公民館 会議室1
会員の条件 利用会員: 市内在住・在勤で、生後6ヶ月~小学校までの子どもの保護者の方で子育ての援助を受けたい方
提供会員: 市内在住の20歳以上の方で、援助活動が出来る方(基礎研修を受けていただきます)

参加を希望される方は、9月8日(水)午後5時までに電話にてお申し込みください。*託児を希望される場合は、8月31日(火)までに申し込みください。

また、入会説明は、随時ファミリーサポートセンターでも行いますので、お気軽にご相談ください。

申込・問合せ 袖ヶ浦市ファミリーサポートセンター(旧JA根形支店 2F)

☎ 64-3115

Fax 64-3115

夏休みファミリーボランティア講座

「'エコボラ' で守ろう! 私たちの地球」

親子で環境ボランティア「エコボラ」を学び、体験してみませんか。

日時 8月3日(火) 午前9時30分~正午
場所 市社会福祉センター(飯富1604・袖ヶ浦公園前)
対象 市内在住の小学生~高校生とその保護者
*小学生は必ず保護者同伴でご参加ください。
内容 環境ボランティアのお話
川の水棲生物の調査と観察体験
(雨天時) エコクイズ大会、紙トンボ作りなど

参加費 ペットボトルキャップ(1個以上)

目次

- P1 ファミリーサポートセンター夏祭り、ファミリーサポートセンター入会説明会、基礎研修会のお知らせ、夏休みファミリーボランティア講座、学生対象ボランティア講座
- P2 平成21年度決算報告
- P3 平成21年度決算報告、傾聴ボランティア講座
- P4 寄付のお礼、有料広告募集、ボランティア入門コース受講生募集、お知らせ、障害者就労・生活支援センター「エール」

定員

25名(定員になり次第締切)

申込期限

7月28日(水)

申込・問合せ

袖ヶ浦市ボランティアセンター(袖ヶ浦市社協内)

☎63-3988(直通)
63-3888(代表)

学生対象ボランティア講座

「夏の体験ボランティア」参加者募集

日時 8月16日(月) 午前9時30分~午後4時
場所 東京都千葉福祉園(代宿8)
*長浦駅からの送迎あり
対象 高校生以上の学生
内容 講座「知的障がいについて」
施設作業見学
知的障がい児・者との交流会(レクリエーション)
*この講座は、レクリエーションインストラクター課程認定校資格取得対象です。

参加費 無料

定員 20名(定員になり次第締切)

申込期限 7月21日(水)



袖ヶ浦市社会福祉協議会

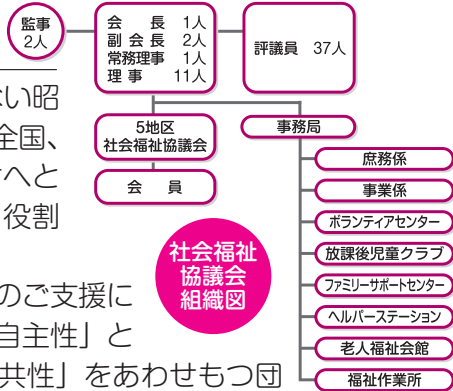

社会福祉協議会(通称「社協」)は、戦後間もない昭和26年に民間の社会福祉活動の強化を図るため、全国、都道府県レベルで誕生しました。そして、市町村へと組織拡大し、住民参加の地域福祉活動を推進する役割を果たしてきました。

袖ヶ浦市社協も昭和41年に設立し、地域の皆様のご支援により今年44年目を迎えます。民間組織としての「自主性」と広く地域住民や社会福祉関係者に支えられた「公共性」をあわせもつ団体です。今後ともご支援・ご協力の程よろしくお願いたします。

平成21年度決算報告

平成21年度の会計収支決算は、平成22年5月12日に監事による監査を経て、同月18日の理事会で認定され、21日の評議員会において承認されました。ここに、一般会計及び特別会計の収支報告をさせていただきます。今後とも本会へのご支援ご協力を賜りますようお願い申し上げます。なお、詳しい内容については、社会福祉協議会事務局までお問合せください。

袖ヶ浦市社協では
誰もが安心して暮らせる
福祉のまちづくりをめざします



一般会計・特別会計資金収支計算書

(単位：円)

	勘定科目	一般会計	特別会計		合計
			社会福祉センター運営事業	地域支援事業	
収入	会費	7,870,345	0	0	7,870,345
	寄付金	2,665,942	0	0	2,665,942
	助成金	161,000	0	0	161,000
	経常経費補助金	89,508,821	0	0	89,508,821
	受託金	59,075,498	3,543,557	11,074,337	73,693,392
	事業収入	8,205,750	0	0	8,205,750
	貸付事業等	156,000	0	0	156,000
	共同募金配分金	8,928,000	0	0	8,928,000
	負担金	344,640	0	9,000	353,640
	介護保険	17,214,160	0	0	17,214,160
	障害者介護	3,613,599	0	0	3,613,599
	雑収入	4,242,185	0	0	4,242,185
	受取利息配当金	27,492	0	0	27,492
	会計単位間繰入金	0	0	0	0
経理区分間繰入金	12,597,802	0	0	12,597,802	
収入合計	214,611,234	3,543,557	11,083,337	229,238,128	
支出	人件費	146,245,121	0	9,624,295	155,869,416
	事務費	27,931,325	3,543,557	103,937	31,578,819
	事業費	10,967,637	0	1,355,105	12,322,742
	貸付事業等	0	0	0	0
	共同募金配分金	3,507,000	0	0	3,507,000
	助成金	6,254,749	0	0	6,254,749
	負担金	0	0	0	0
	借入金利息支出	0	0	0	0
	会計単位間繰入金	0	0	0	0
	経理区分間繰入金	12,597,802	0	0	12,597,802
	財務支出	3,672,810	0	0	3,672,810
支出合計	211,176,444	3,543,557	11,083,337	225,803,338	
当期資金収支差額	3,434,790	0	0	3,434,790	
前期末支払資金残高	41,268,836	0	0	41,268,836	
当期末支払資金残高	44,703,626	0	0	44,703,626	

そでがうらし社協だよりは、皆さまの会費で発行しております。

一般会計・特別会計貸借対照表

平成22年3月31日現在 (単位:円)

資 産 の 部				
勘定科目	一般会計	特別会計		合 計
		社会福祉センター	地域支援事業	
流動資産	56,717,367	442,771	4,131,024	61,291,162
現金	0	0	0	0
預金	49,472,187	317,214	4,131,024	53,920,425
未収金	7,245,180	125,557	0	7,370,737
固定資産	174,948,689	0	0	174,948,689
基本財産	1,000,000	0	0	1,000,000
基本財産特定預金	1,000,000	0	0	1,000,000
その他固定資産	173,948,689	0	0	173,948,689
建物	296,736	0	0	296,736
車両運搬費	2,219,560	0	0	2,219,560
器具及び備品	66,180	0	0	66,180
ソフトウェア	181,279	0	0	181,279
退職共済預け金	40,809,880	0	0	40,809,880
福祉基金積立預金	130,130,000	0	0	130,130,000
社会福祉金庫貸付金	245,054	0	0	245,054
資産の部合計	231,666,056	442,771	4,131,024	236,239,851
負 債 の 部				
勘定科目	一般会計	特別会計		合 計
		社会福祉センター	地域支援事業	
流動負債	12,013,741	442,771	4,131,024	16,587,536
未払金	10,195,599	442,771	4,131,024	14,769,394
預り金	1,818,142	0	0	1,818,142
固定負債	40,809,880	0	0	40,809,880
退職給与引当金	40,809,880	0	0	40,809,880
全社協退職積立引当金	34,085,880	0	0	34,085,880
共助会退職積立引当金	6,724,000	0	0	6,724,000
負債の部合計	52,823,621	442,771	4,131,024	57,397,416
純 資 産 の 部				
基本金	1,000,000	0	0	1,000,000
基本金	1,000,000	0	0	1,000,000
その他基金	130,130,000	0	0	130,130,000
福祉基金	130,130,000	0	0	130,130,000
次期繰越活動収支差額	47,712,435	0	0	47,712,435
次期繰越活動収支差額	47,712,435	0	0	47,712,435
純資産の部合計	178,842,435	0	0	178,842,435
負債・純財の部合計	231,666,056	442,771	4,131,024	236,239,851

[脚注] 1.減価償却の累計額 12,305,561円

2.平成19年度3月理事会、評議員会において、有形固定資産を備忘価格(1円)まで減価償却を行えるように経理規程が改定された。

3.全社協退職積立預け金及び共助会積立預け金は運用益、損を計算後計上

一般会計の事業内容

- 1 法人運営事業
- 2 地域福祉事業
- 3 ボランティア活動振興事業
- 4 共同募金配分金事業
- 5 福祉カー運営事業
- 6 福祉バス運営事業
- 7 福祉作業所運営事業
- 8 老人福祉会館運営事業
- 9 ホームヘルパー派遣事業
- 10 障害者地域在宅福祉推進事業
- 11 ミニデイサービス事業
- 12 貸付事業
- 13 放課後児童クラブ事業
- 14 介護保険運営事業
- 15 障害者介護事業
- 16 ファミリーサポートセンター事業
- 17 福祉基金事業

特別会計の事業内容

- 1 社会福祉センター運営事業
- 2 地域支援事業

人のお話を‘聴く’って難しい?楽しい? 傾聴ボランティア講座

現在、施設入所やひとり暮らしなどで、人と話をする機会が少ない高齢者が増えています。傾聴ボランティアとは、相手の話を否定せずにきちんと受け止めて「聴く」ことで、相手の方に元気を持ってもらえるように支援する活動です。まずは基礎から学んでみませんか。



日 時 7月22日(木)午前10時～午後3時
場 所 袖ヶ浦市社会福祉センター会議室
(飯富1604 袖ヶ浦公園前)
対 象 傾聴ボランティアに興味・関心があり、受講後活動の意思がある方

受 講 料 1,000円(資料代)
募 集 人 員 30名(定員になり次第締切)
申 込 方 法 電話でお申込みください。
申 込 期 限 7月16日(金)
申 込 ・ 問 合 せ

※市内在住・在勤の方を優先とします。
内 容 講義と演習
講 師：特定非営利活動法人
ホールファミリーケア協会
事務局長 山田豊吉

袖ヶ浦市ボランティアセンター
☎63-3988(直通)
63-3888(代表)

たくさんのご寄附を ありがとうございました

みなさまの善意を大切に、
福祉事業に役立たせていただきます。

期間：平成22年4月～5月(順不同)

企業・団体・氏名(敬称略)	金額(円)
袖ヶ浦造園協同組合	101,000
袖ヶ浦ゴルフ愛好会	50,000
百目木公園管理組合	7,710
出光千葉陸上輸送協力会	100,000

袖ヶ浦市社会福祉協議会広告募集について(有料)

社会福祉協議会では、社協だより及び社協ホームページ上の
広告の掲載を募集しております。

掲載号 平成22年11月15日発行号

申込期限 平成22年9月15日(水)

※社協だより：掲載希望号の2ヶ月前までにお申し込みください。

※ホームページ：随時募集中



詳細に関しては下記まで問合せください。

※申込書・様式は社協ホームページ上でダウンロードできます。

申込・問合せ 袖ヶ浦市社会福祉協議会 ☎63-3888

ゆりりいのボランティア入門コース受講生募集中

第3回「知的障がい者との交流を通して」

日時 9月10日(金)
午前10時～午後3時30分
場所 東京都千葉福祉園(代宿8)
内容 講義「知的障がいについて」
施設作業見学、利用者との交流
会(レクリエーション)
参加費 無料

定員 30名(定員になり次第締切)
申込期限 9月3日(金)



申込・問合せ

袖ヶ浦市ボランティアセンター
(袖ヶ浦市社協内)

☎63-3988・3888



袖ヶ浦市ボランティアセンター
イメージキャラクター「ゆりりい」

障害者就労・生活支援センター “エール”

支援センターとは、就業生活における自立を図るために
支援を必要とする障がいのある方に、就業に向けての相談
や援助、日常生活や社会生活での支援を一体的に行い、就
業生活における安定を支援しています。

利用案内

対象 障がいをお持ちの方で、一般企業の就職を希望
する方、すでに就職されている方
障がい者を雇用されている企業、あるいは雇用
をお考えの企業
対象地域 君津圏域
費用 無料(ただし、交通費や昼食代の他、連携施設
を利用する場合は各市町村の定める利用者負担
がかかります。)

センター概要

開設日時 月～金曜日 午前9時～午後5時
設備 多目的トイレ・オストメイト施設あり
相談 電話よりご予約をお願いします
問合せ 障害者就業・生活支援センター エール
千葉県木更津市中央1-16-12 サンライズ中央
1F (JR木更津駅より徒歩8分)
☎0438-42-1201
FAX 0438-25-5250



お知らせ

平成22年度 千葉県介護支援専門員実務研修 受講試験の実施について

試験日時 平成22年10月24日(日) 午前10時～12時
受験資格 医療・保健・福祉分野の有資格者で一定期間
以上の実務経験のある方

申込書配布期間
平成22年6月29日(火)～7月30日(金)

申込書配布場所
県社会福祉協議会、県保険指導課、各県健
康福祉センター、各市町村介護保険担当課、
各市町村社会福祉協議会

申込受付期間
平成22年6月30日(水)～7月31日(土)当
日消印有効
※簡易書留による郵送受付のみ

問合せ 千葉県社会福祉協議会 介護支援専門員
養成班
〒260-8508 千葉市中央区千葉港4-3
☎043-204-1610 FAX 043-241-5121
ホームページ
<http://www.chibakenshakyo.com/>

そでがうらし社協だよりについてのご意見、ご感想をお聞かせください。