ふれあいネットワーク　そでがうらし社協だより

地域の福祉、みんなで参加

赤い羽根共同募金

共同募金特集号

編集・発行
社会福祉法人
袖ケ浦市社会福祉協議会
〒299-0256千葉県袖ケ浦市飯富1604
袖ケ浦市社会福祉センター内（袖ケ浦公園前）
TEL0438-63-3888 FAX0438-63-0825
http://www.sodegaura-shakyo.jp

あたたかい善意ありがとうございました

もっと知ってほしい話がたくさん。赤い羽根のホームページ　www.akaihane.or.jp（あかいはね）

ゆりの里にて
（社会福祉協議会理事・職員）

袖ケ浦駅にて
（袖ケ浦高校ボランティア同好会）

平成24年度に行いました「赤い羽根共同募金運動」の結果は、目標額484万円に対して、789万9,362円の募金が集まりました。その中の6,030,000円が、社会福祉協議会に配分され、ひとり暮らし高齢者への在宅福祉サービスなど、地域の福祉活動に活用されます。また、募金は千葉県内の社会福祉施設、ボランティア団体等へ配分され、幅広い福祉活動に活かされます。

歳末たすけあい募金のしくみと使いみち

平成24年度にお寄せいただいた募金

区・自治会　個人・団体

平成23年度繰越金 890,088円 ＋ 3,809,670円（区・自治会） ＝ 4,699,758円

平成24年度配分実績		
（袖ケ浦市内在住） 生活困難世帯 ひとり暮らし高齢者 ひとり親世帯 心身障がい者（児）の集い開催経費	998名 （心身障がい者（児）の集い参加者含む）	2,824,607円
赤い羽根募金次年度配分事業 歳末たすけあい募金次年度配分事業		990,000円 885,151円
合　計		4,699,758円

赤い羽根募金のしくみと使いみち

平成24年度にお寄せいただいた募金

区・自治会　企業・事業所　学校　団体　その他

7,899,362円

袖ケ浦市社協 平成25年事業費へ	6,030,000円 お年寄りのために ・敬老会・金婚祝 ・給食サービス ・ひとり暮らし高齢者ふれあいバスツアー ・シニアクラブ会員作品展の表彰 子どもたちのために ・子ども会、ジュニアリーダースクラブ、民間保育所等の団体への助成
千葉県内全域へ	1,869,362円 千葉県内の社会福祉施設、ボランティア団体等へ配分されます。
合　計	7,899,362円

わが街　そでがうらの共同募金運動サポーターを紹介します。

10月1日から12月31日までの3ヶ月間、早朝・夕方も市内各所で共同募金運動を支えていただきました。
おかげさまで、沢山の募金を頂戴することができました。ありがとうございました。

街頭で募金協力を呼びかけていただきました。（協力ボランティア団体）

明るい社会づくり推進協議会
袖ヶ浦高校ボランティア同好会
八ッ手グループ・袖ケ浦市ライオンズクラブ
ボーイスカウト袖ケ浦第１団・さざなみ会
※袖ヶ浦高校ボランティア同好会はこれまでの募金活動に係る功績により、今年度社会福祉法人中央共同募金会会長より表彰を受けています。

（敬称略・順不同）

街頭募金に活動場所や駐車場等を提供していただきました。

ビバホーム長浦店
主婦の店福王台店
Yショップつるや
JR長浦駅・JR袖ケ浦駅・JR横田駅・ゆりの里・袖ケ浦バスターミナル

（敬称略・順不同）

歳末たすけあい募金配分金を各ご家庭に届けていただきました。

袖ケ浦市民生委員・児童委員協議会

歳末たすけあい募金配分金の振り込みにご協力いただきました。

千葉信用金庫袖ケ浦支店

（敬称略）

赤い羽根共同募金・歳末たすけあい募金を財源として行われた事業を紹介します。

心身障がい者（児）の集い

この事業は、様々な障がいを持つ方が集い、交流を深め社会参加を促進することを目的に開催されます。当日は各種レクリエーションが行われ、和気あいあいと参加者は楽しんでいます。

給食サービス（地区社会福祉協議会）

この事業は、70歳以上のひとり暮らしの高齢者へ7月・8月・9月を除く毎月第3水曜日に、調理を担当するボランティア、配達を担当する民生委員の協力によりお弁当を届け、高齢者の安否確認、福祉向上を目的に実施されています。

敬老会（地区社会福祉協議会）

この事業は、70歳以上の方を対象に、お年寄りのご長寿を祝い、これからも元気に過ごしてほしいという願いを込めて実施されています。当日は、各地区社会福祉協議会が趣向を凝らした敬老会を実施しています。

平成24年度共同募金結果を報告します。

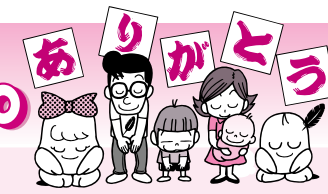

■戸別募金（単位：円）

区・分区名称	赤い羽根	歳末たすけあい
奈良輪第1分区	49,500	29,400
奈良輪第2分区	28,500	17,100
奈良輪第3分区	53,500	33,000
奈良輪第4分区	63,000	38,100
奈良輪第5分区	19,000	11,400
奈良輪第6分区	23,500	22,800
高須第1分区	15,000	9,000
高須第2分区	22,400	12,600
高須第3分区	22,500	13,500
高須第4分区	21,000	12,600
高須第5分区	26,000	15,600
坂戸市場第1分区	41,000	24,600
坂戸市場第2分区	43,500	26,100
坂戸市場第3分区	32,000	19,200
坂戸市場第4分区	40,500	24,300
坂戸市場川間尻分区	27,500	16,500
神納一区出津分区	79,500	47,700
神納一区下新田分区	60,500	36,300
神納一区松ケ丘分区	58,000	34,800
神納一区上新田分区	52,000	31,200
神納一区箕和田分区	104,000	62,100
神納一区嵯峨分区		
神納一区旭分区	55,500	34,200
神納東区第1分区	88,500	53,100
神納東区第2分区	34,500	20,700
神納東区第3分区	37,000	22,200
福王台第1分区	70,000	38,400
福王台第2分区	59,200	38,700
福王台第3東分区	82,500	47,400
福王台第3西分区	67,050	46,800
福王台第4分区	102,000	66,100
福王台第5分区	13,000	8,400
富士見台自治会	33,000	20,700
牧場団地自治会	20,000	12,000
神納まきば台自治会	5,000	5,000
袖ケ浦シーハイツ自治会	30,000	30,000
今井3丁目なぎさ自治会	22,500	13,500
今井区	85,000	51,000
今井中央自治会	44,000	26,400
今井東自治会	85,500	45,300
蔵波第1分区	10,000	6,000
蔵波第2分区	46,000	27,600
蔵波第3分区	47,500	28,500
蔵波第4分区	48,000	28,800
蔵波第5分区	25,500	15,300
外野区	25,000	15,000
ラミアール千葉袖ケ浦自治会		23,400
蔵波台1丁目自治会	45,600	
蔵波台みどり自治会	82,000	49,500
蔵波台2丁目自治会	21,000	13,500
蔵波台3丁目自治会	75,000	49,500
蔵波台4丁目自治会	56,000	30,000
蔵波台5丁目自治会	30,000	30,000
蔵波台若草東自治会	140,000	89,400
蔵波台若草西自治会	50,000	60,000

区・分区名称	赤い羽根	歳末たすけあい
蔵波台7丁目自治会	35,000	30,000
蔵波県営住宅自治会	30,000	30,300
長浦駅前1丁目自治会	49,500	29,700
長浦駅前2丁目自治会	83,000	48,900
長浦駅前3丁目自治会	22,000	14,400
長浦駅前4丁目自治会	82,500	51,200
長浦駅前5丁目自治会	59,750	59,750
長浦駅前6丁目自治会	83,000	49,500
長浦駅前7丁目自治会	50,000	40,500
長浦駅前8丁目自治会	45,000	27,000
長浦県営自治会	58,500	34,800
長浦若葉自治会	7,600	7,600
久保田新屋敷分区	25,500	20,100
久保田迎村分区	13,000	7,800
久保田白根分区	13,500	8,100
久保田渋田分区	25,000	14,400
上久保田自治会	9,500	5,700
久保田浜宿分区	23,000	13,800
久保田笠上分区	18,000	10,800
浜宿団地自治会	131,500	7,890
代宿第1分区	53,000	31,800
代宿第2分区	32,000	19,200
代宿第3分区	1,500	5,500
代宿第4分区	13,000	7,800
代宿第5分区	16,500	7,200
代宿第6分区	8,100	8,100
代宿第7分区	3,500	2,100
代宿第8分区	26,000	
橘東分区	22,000	13,200
橘西分区	72,000	43,200
飯富第1分区	42,000	25,200
飯富第2分区	50,000	30,000
飯富第3分区	23,000	13,800
下新田区	39,000	24,000
三ツ作区	42,500	25,800
大曽根区	57,000	33,600
勝区	20,000	12,000
のぞみ野第1自治会	30,000	20,000
のぞみ野第2自治会	36,000	22,000
野田区	25,500	15,300
長浦駅前市営住宅		
久保田ベイヒルズ自治会	10,500	6,300
橘西萩原公園前自治会	4,000	1,800
スカイヒルズ自治会	29,500	17,700
市営飯富団地自治会	10,000	9,000
フォレストヴィレッジ自治会		
東京電力㈱蔵波独身寮		
久保田パークサイド自治会		3,300
永地区	43,500	26,100
下泉区	40,000	24,000
高谷第1分区	31,000	18,600
高谷第2分区	28,500	16,200
三箇第1分区	24,500	14,700
三箇第2分区	23,500	14,100
鹿島第1分区	18,000	10,800

区・分区名称	赤い羽根	歳末たすけあい
鹿島第2分区	21,000	9,900
鹿島第3分区	31,500	19,200
鹿島第4分区	17,100	11,700
鹿島第5分区	17,500	10,500
川原井砂子田分区	14,000	8,400
川原井根澄山分区	23,500	12,900
川原井新田分区	16,500	9,900
川原井表場分区	15,000	9,000
川原井第5分区	10,500	6,300
川原井第6分区	17,500	10,500
川原井長割分区	8,000	4,800
林区	29,500	17,700
野里第1分区	49,500	29,700
野里第2分区	34,000	20,100
野里第3分区	48,000	28,800
野里第4分区	43,500	26,100
花房平自治会	30,000	18,000
上泉第1分区	30,500	18,300
上泉第2分区	52,000	31,200
滝ケ沢自治会	24,300	15,600
もみの木台自治会	10,000	10,000
永吉区	20,000	12,000
岩井区	44,000	26,400
百目木区	69,000	41,400
小路第1区	25,000	15,000
小路第2区第1分区	36,500	21,900
小路第2区第2分区	46,000	27,600
成蔵区	37,000	22,800
野添区	23,500	14,100
上宿第1分区	38,500	23,100
上宿第2分区	35,500	24,000
上宿第3分区	34,000	13,500
中下区	40,500	24,300
中川団地自治会	30,000	18,000
山中区	55,000	33,600
大鳥居区	27,500	16,500
三谷区	30,000	18,000
下根岸区	17,500	10,500
阿部区	27,000	16,200
堂谷区	7,500	4,500
打越区	14,500	8,700
打越団地自治会	11,500	6,900
大竹区	16,500	10,200
滝の口区	26,000	15,600
滝の口ファミリータウン自治会	44,500	26,700
吉野田区	14,500	8,700
岩井作区	11,500	6,900
玉野区	8,500	5,100
上宮田区	22,000	13,200
下宮田自治会	12,000	7,200
小路団地	6,000	3,600
大山田自治会	13,000	7,800
三箇引地自治会	5,000	3,000

	赤い羽根	歳末たすけあい
合　計	5,651,600	3,425,740

※蔵波第4分区（歳末たすけあい）は募金期間後のため、平成25年度分として取り扱われます。

■法人・事業所募金（赤い羽根募金）　合計　690,807　敬称略・順不同

30,000円
- 富士石油㈱袖ケ浦製油所
- ㈱みどりの風袖ケ浦事業所

20,000円
- 東京ガス㈱袖ケ浦工場
- 東京酸素窒素㈱

10,807円
- 君津市農業協同組合

10,000円
- ㈱アーバンホーム
- 旭化成ケミカルズ㈱川崎製造所千葉工場
- ㈱ADEKA千葉工場
- 出光バルクターミナル㈱
- ㈱江戸川バルブ・プロテクション
- ㈱荏原エリオット
- ㈲大岩商店
- ㈲小倉建設
- ㈱北袖商事
- ㈲君津清掃設備工業
- 京葉シーバース㈱
- ㈲ケー・ケー・エス商会
- 寿食堂
- 寿住宅設備機器㈱
- ㈲近藤コンクリート
- ㈱サカタのタネ
- ㈱さつき会　特別養護老人ホーム袖ケ浦菜の花苑
- JX日鉱日石エネルギー㈱袖ケ浦事業所
- ㈲設備保全センター
- ㈱袖ケ浦クリーンアップ
- ㈲津田工務所
- 東京ガス・エンジニアリング㈱
- ドライブイン遊歩
- 日誠金属㈱千葉工場
- 日本オキシラン㈱千葉工場
- 花澤隆夫土地家屋調査士事務所
- 富士臨海㈱
- 星野光春保険事務所
- ㈲三ツ矢精密

5,000円
- ㈲アーク
- ㈱我妻建設
- ㈱井上造園
- ㈱上野工業所
- エコシステム千葉㈱
- エスケイグループ㈱
- F・Kメンテナンス㈲
- 大袖興業㈱
- 岡本化学工業㈱
- 片倉チッカリン㈱千葉工場
- 木更津三菱自動車販売㈱袖ケ浦店
- ㈲君津メデカルサービス
- ㈱共進補償コンサルタント
- ㈲葛田園芸
- ㈲広域処理
- (医)厚佑会　ハナザワ歯科クリニック
- ㈲小藤田建具店
- (福)さつき会　老人保健施設カトレアンホーム
- 三育フーズ㈱
- ㈲サンイチ商事
- ㈲CSK防水
- (福)四恩会　昭和保育園
- ㈱シバサキ建設
- 芝﨑商事㈱
- 進藤武司法書士事務所
- ㈱親和
- ㈲親和商店
- ㈱鈴木住宅設備
- ㈱すずとみフーズ
- ㈲鈴や
- ㈲正伸工事
- ㈲袖ケ浦ガス
- 袖ケ浦企業㈱
- 袖ケ浦興産㈱
- ㈲大昌
- 大成印刷
- ㈱谷元電機
- 東神電設㈱袖ケ浦支店
- ㈱トーヨー施工サービス
- ㈱巴コーポレーション千葉工場
- ㈲内藤電機
- 長浦設備㈱
- ㈲鍋島金物店
- 根形自動車
- ㈲藤井塗装工業
- ㈲藤田金物袖ケ浦店
- フジフーズ㈱袖ケ浦工場
- 増栄産業㈱
- 松本建設㈱千葉事業所
- ㈲まるい商事
- 丸栄産業㈱
- 三井化学㈱袖ケ浦センター
- ㈲峯下モータース
- 八富企業㈱
- 裕栄興業㈱
- 吉野石膏㈱千葉第一工場
- ㈲渡辺産業
- ㈲渡辺鉄工

■個人・団体・学校・職域・その他募金　敬称略・順不同（単位：円）

●赤い羽根募金

シニアクラブ（24クラブ）	158,300
袖ケ浦市民生委員児童委員協議会	42,536
袖ケ浦市青少年相談員連絡協議会	31,500
袖民会	22,700
市内学校児童生徒（小・中・高・専門・特別支援）	348,206
市内小中学校教職員	162,439
袖ケ浦のびろ学園 袖ケ浦ひかりの学園職員一同	9,360
袖ケ浦郵便局職員	26,440
市役所職員	296,876
街頭募金	166,175
募金箱	282,479
匿名	8,444
その他	1,500

合計 1,556,955

●歳末たすけあい募金

星野　敏夫	15,285
(福)いずみ会 袖ケ浦学園	10,000
蔵波台つくも会	23,167
(福)さつき会 特別養護老人ホーム 袖ケ浦菜の花苑	4,377
(福)四恩会 昭和保育園	100,000
就労生活定着支援センターリーブ	4,800
袖ケ浦市心身障害者（児）福祉会	3,000
たちばな会	15,968
特定非営利活動法人ぽぴあ	12,200
富岡東部シニアクラブ	13,983
(福)恵福祉会 長浦保育園	5,000
市役所職員	176,150

合計　383,930